6

Kód VLAK

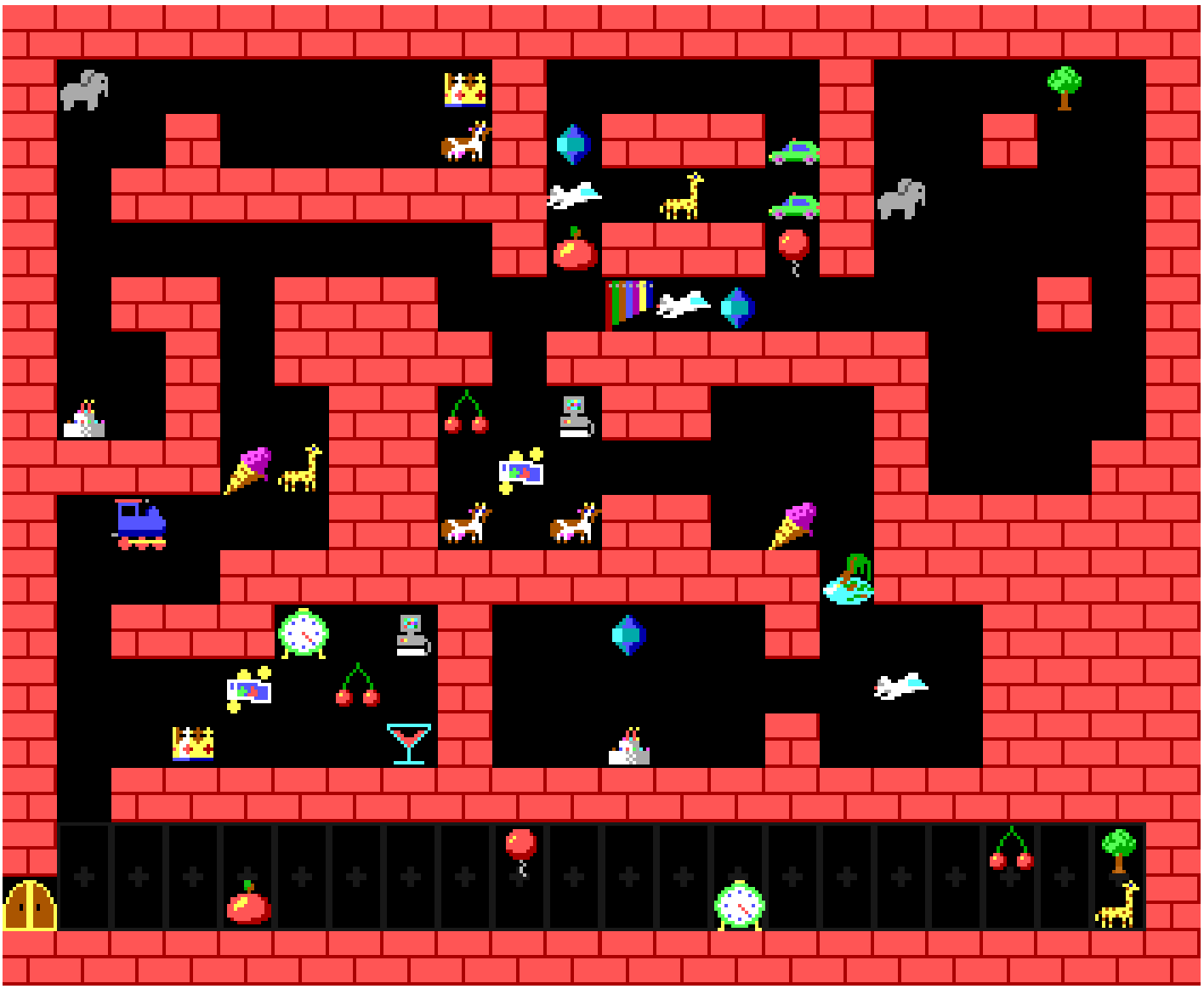

Upřesnění: Hledej orga na západě.